Hace pocos minutos comenzó a desplegarse un gran operativo policial en pleno centro de Quillota por un maletín abandonado frente a las oficinas del Registro Civil.

Calle O’Higgins, ha sido cerrada en varias cuadras y se encuentra en camino personal del Gope para examinar este elemento.

Anuncio Patrocinado

PERMISO
CIRCULACIÓN
Segunda cuota
Paga en línea:
www.muninogales.cl
📢 Recuerda que hasta el 30 de agosto tienes plazo para pagar la segunda cuota de tu permiso de circulación 2025.
Te informamos de los horarios de atención en la Unidad de Tránsito. (Interior Edificio Municipal)
📅 Martes 26 al viernes 29 de Agosto:
🕘09:00 - 13:30 horas.
📅 Sábado 30 de Agosto: 🕘09:00 - 13:30 horas.
También puedes realizar el trámite en www.muninogales.cl
Nogales
MUNICIPALIDAD

En el procedimiento participa Carabineros, Protección Civil de la Municipalidad y la encargada de Seguridad de la Gobernación.

Este hecho ha sido tomado con gran precaución por parte de las autoridades, ya que la jornada de hoy se conmemora el Día del Joven Combatiente.

En desarrollo…

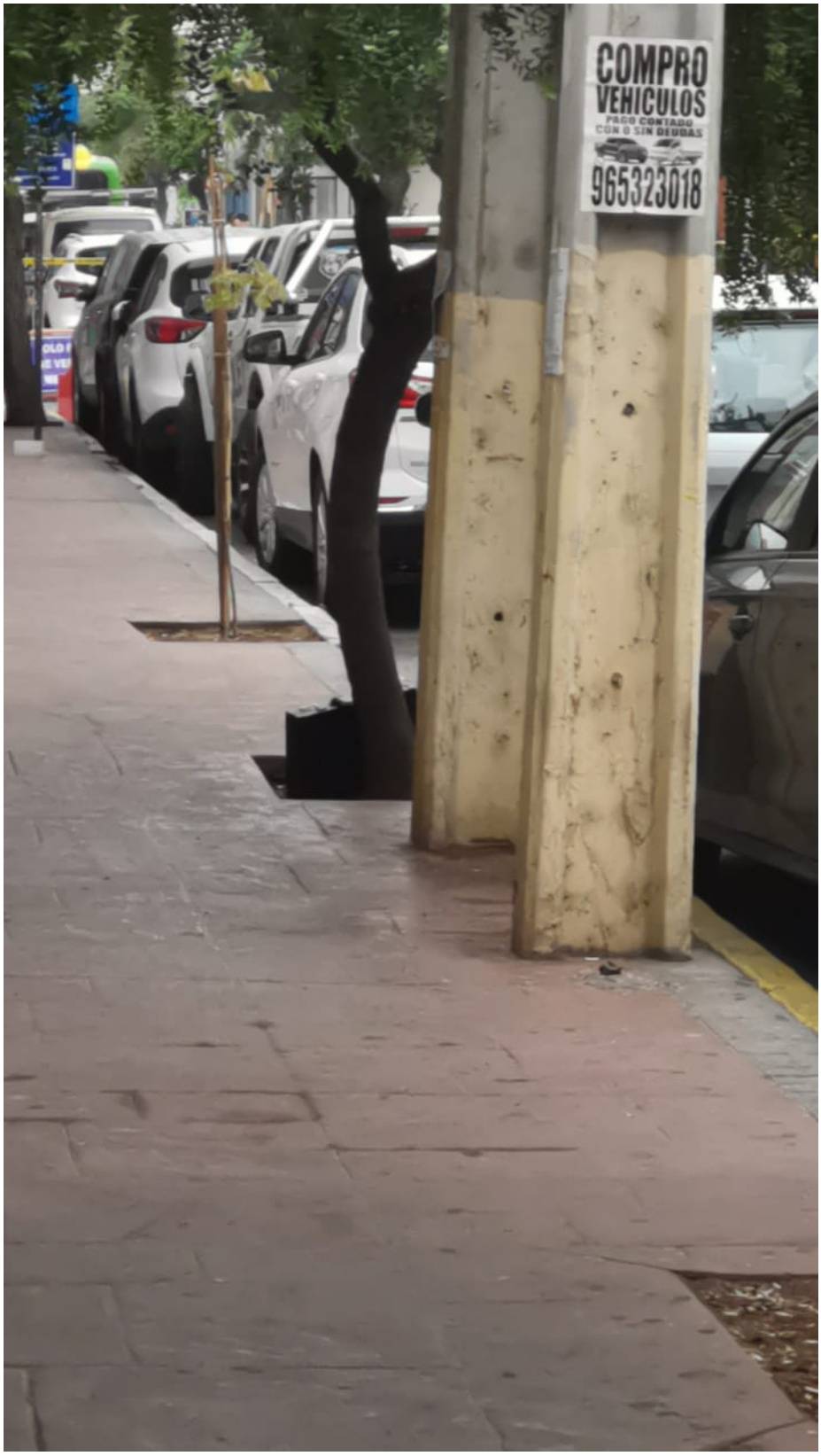
COMPRO
VEHICULOS
PAGO CONTADO
CON O SIN DEUDAS
965323018

[Fotos] Precaución: Carabineros realiza gran operativo en pleno centro de Quillota por posible artefacto explosivo

[Fotos] Precaución: Carabineros realiza gran operativo en pleno centro de Quillota por posible artefacto explosivo

[Fotos] Precaución: Carabineros realiza gran operativo en pleno centro de Quillota por posible artefacto explosivo

[Fotos] Precaución: Carabineros realiza gran operativo en pleno centro de Quillota por posible artefacto explosivo

[Fotos] Precaución: Carabineros realiza gran operativo en pleno centro de Quillota por posible artefacto explosivo

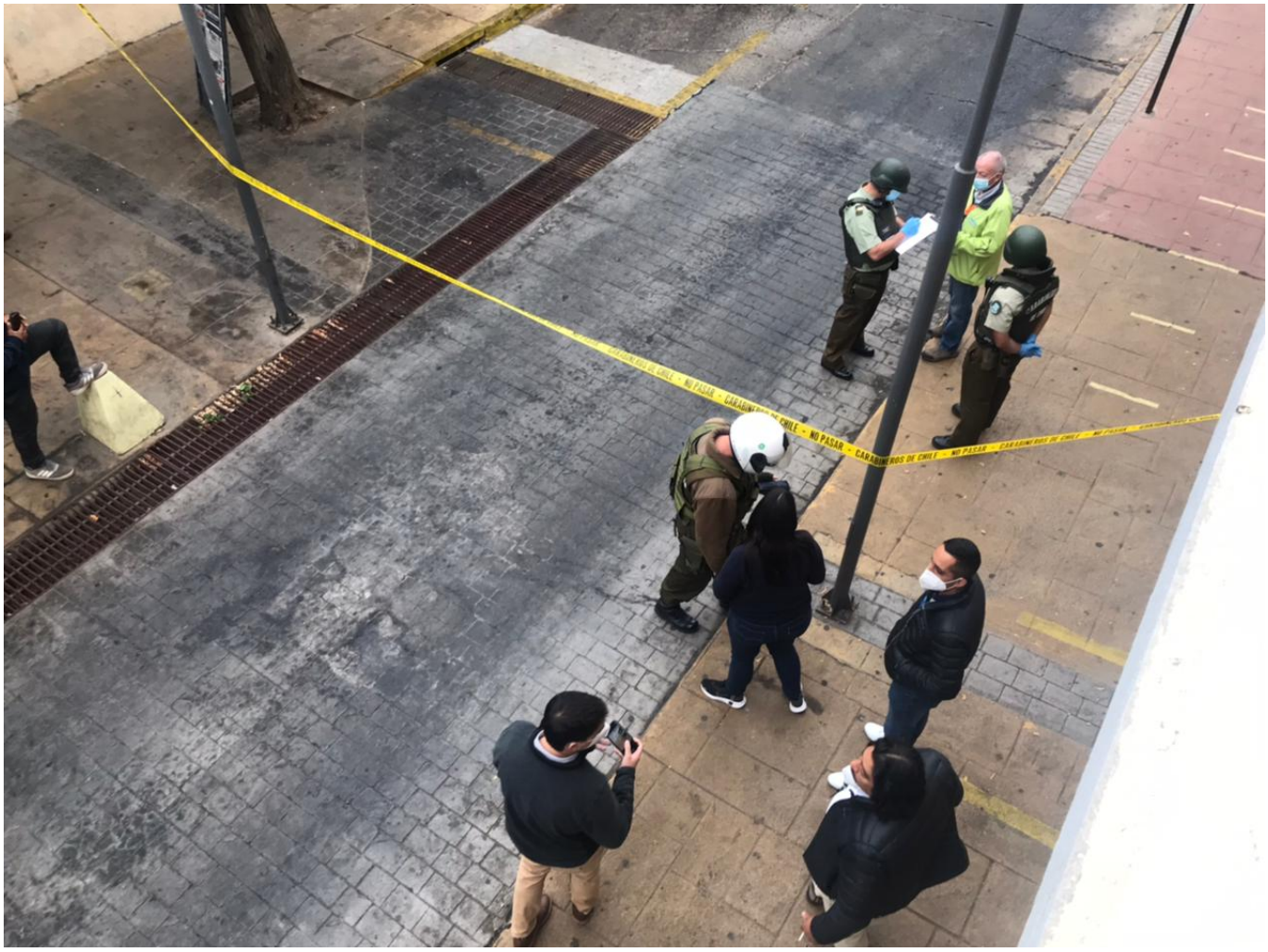

[Fotos] Precaución: Carabineros realiza gran operativo en pleno centro de Quillota por posible artefacto explosivo

[Fotos] Precaución: Carabineros realiza gran operativo en pleno centro de Quillota por posible artefacto explosivo

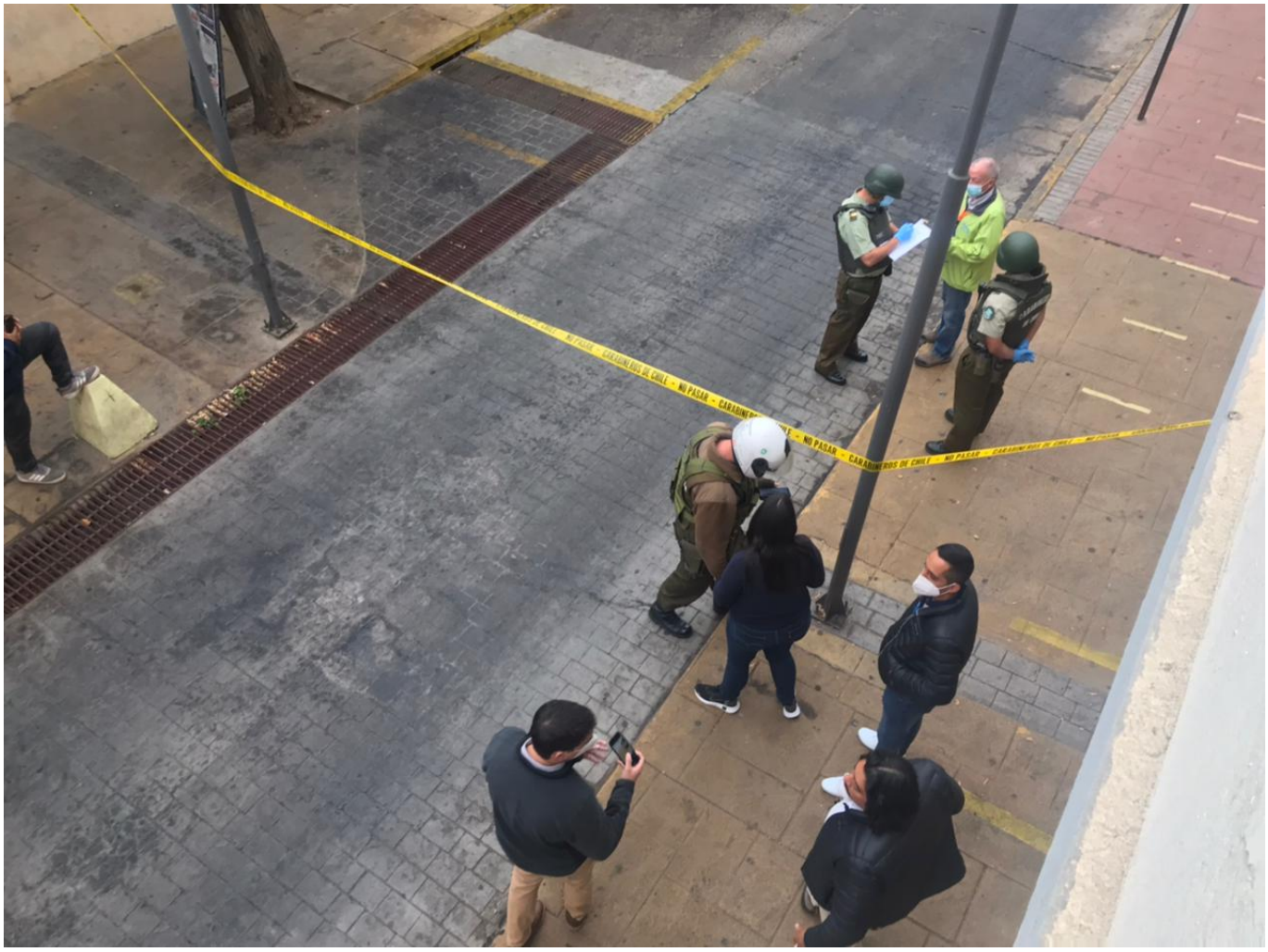

[Fotos] Precaución: Carabineros realiza gran operativo en pleno centro de Quillota por posible artefacto explosivo

y tú, ¿qué opinas?