La jornada de este domingo el presidente Piñera presentó un programa de 10 medidas para enfrentar la escasez hídrica que afecta al país, particularmente a las regiones de Valparaíso y Coquimbo.

“Esta ha sido una extensa e intensa sequía que ha significado un déficit de precipitaciones entre 60% y 80%, respecto a un año normal”, aseguró el mandatario.

Anuncio Patrocinado

PERMISO CIRCULACIÓN
Segunda cuota

Paga en línea:

www.muninogales.cl

📢 Recuerda que hasta el 30 de agosto tienes plazo para pagar la segunda cuota de tu permiso de circulación 2025.

Te informamos de los horarios de atención en la Unidad de Tránsito. (Interior Edificio Municipal)

📅 Martes 26 al viernes 29 de Agosto:
🕘09:00 - 13:30 horas.
📅 Sábado 30 de Agosto: 🕘09:00 - 13:30 horas.

También puedes realizar el trámite en www.muninogales.cl

Nogales
MUNICIPALIDAD

Dentro de las medidas anunciadas en el Plan Sequía, se incluye inversión en desaladoras y gestión de las cuencas hídricas. Además de poner suma urgencia al Código de Aguas en el Congreso.

Además, anunció la creación de un fondo de emergencia de 100 mil millones de pesos con el que se busca ayudar a los agricultores.

> [EN VIVO] El Presidente @sebastianpinera presenta el #PlanSequía, el cual busca aumentar la disponibilidad del agua y mejorar su uso en nuestro país □□□ https://t.co/ufgpkmrP3L
>
> — Gobierno de Chile (@GobiernodeChile) August 29, 2021

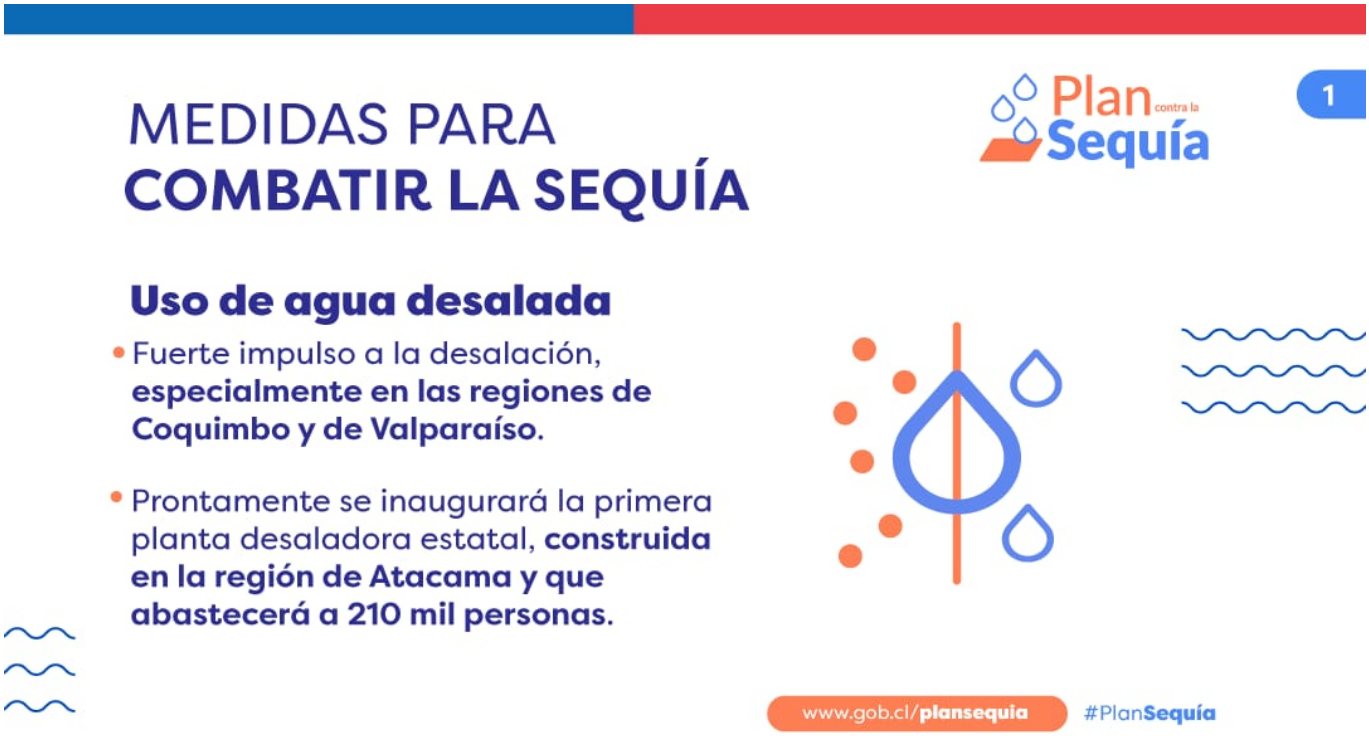
MEDIDAS PARA
COMBATIR LA SEQUÍA
Plan contra la Sequía
1
Uso de agua desalada
Fuerte impulso a la desalación, especialmente en las regiones de Coquimbo y de Valparaíso.
Prontamente se inaugurará la primera planta desaladora estatal, construida en la región de Atacama y que abastecerá a 210 mil personas.
www.gob.cl/plansequia
#PlanSequía

MEDIDAS PARA
COMBATIR LA SEQUÍA
Plan contra la Sequía
2
Tecnificación de riego para la producción de alimentos
Se continuará adelante con el plan de construcción de 26 embalses.
También se dará discusión inmediata al proyecto de prórroga de la Ley de Riego 18.450 por otros 12 años.
Fondo Especial de Sequía para superar los $ 110 millones de dólares de inversión por año en 2021 y 2022.
www.gob.cl/plansequia
#PlanSequía

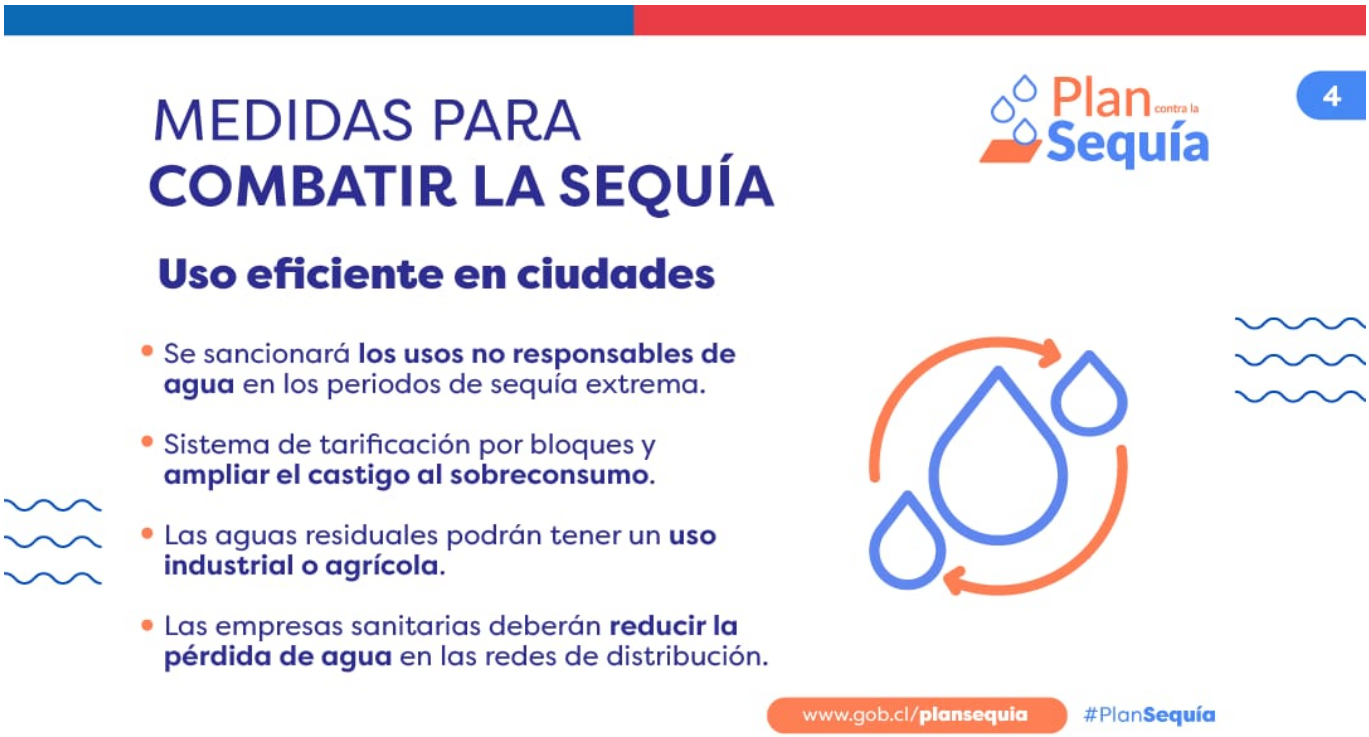

y tú, ¿qué opinas?